



ΠΡΟΓΡΑΜΜΑ ΑΓΡΟΤΙΚΗΣ ΑΝΑΠΤΥΞΗΣ 2014-2020

**ΜΕΤΡΟ 19
CLLD/LEADER
Τοπική Ανάπτυξη με Πρωτοβουλία
Τοπικών Κοινοτήτων**



CLLD/LEADER

- «Εκ των κάτω προς τα επάνω» σχεδιασμός
 - Περιοχή εφαρμογής
 - Εταιρικό σχήμα
 - Στρατηγική τοπικής ανάπτυξης / στόχοι / δράσεις
- Πολύ-τομεακή προσέγγιση
- Ενίσχυση δράσεων συνεργασίας
- Πολύ-ταμειακή προσέγγιση (συνδυασμός δράσεων του ΕΓΤΑΑ και δράσεων των ΕΤΘΑ, το ΕΚΤ και το ΕΤΠΑ)
- 8,5% του ΠΑΑ 2014-2020 (400 εκ € Κ.Σ.)



Μέτρο 19: Τοπική Ανάπτυξη με Πρωτοβουλία Τοπικών Κοινοτήτων CLLD/LEADER

Υπο-μέτρο 19.1

Στήριξη για την προετοιμασία στρατηγικής της τοπικής ανάπτυξης
(3.500.000 € Κ.Σ.)

Υπο-μέτρο 19.2

Στήριξη για την υλοποίηση δράσεων των στρατηγικών Τοπικής
Ανάπτυξης με Πρωτοβουλία Τοπικών Κοινοτήτων (311.500.000 € Κ.Σ.)

Υπο-μέτρο 19.3

Στήριξη για την προπαρασκευή και την υλοποίηση της συνεργασίας
(διακρατική και διατοπική) (4.000.000 € Κ.Σ.)

Υπο-μέτρο 19.4

Στήριξη για τις λειτουργικές δαπάνες και την εμφύχωση (81.000.000
€ Κ.Σ.)



Εφαρμογή LEADER/CLLD

- 50 περιοχές εφαρμογής οι οποίες συνολικά μπορούν να καλύπτουν έκταση ίση έως και το 100% των αγροτικών περιοχών της χώρας.
- «Από κάτω προς τα επάνω» προσέγγιση.
- 10.000 - 150.000 κατοίκους.
- Τοπικές / Δημοτικές Κοινότητες των οποίων ο συνολικός μόνιμος πληθυσμός ή ο μόνιμος πληθυσμός των εκτός σχεδίου περιοχών είναι μικρότερος των 15.000 κατοίκων (εξαίρεση τα μικρά νησιά).
- Αγροτικές περιοχές (ορισμός ΕΕ) συμπεριλαμβανομένου του Ν. Θεσσαλονίκης και των Δήμων Νήσων του Π.Ε. Αττικής.
- Τα προτεινόμενα σχέδια τοπικών προγραμμάτων έχουν συνταχθεί σύμφωνα με τους όρους της σχετικής πρόσκλησης.



Επιλογή Τοπικών Προγραμμάτων

- Ενιαία ανοιχτή διαγωνιστική διαδικασία σε επίπεδο χώρας.
- Υπεύθυνος φορέας για την πρόσκληση είναι το ΥΠΑΑΤ.
- Υπάρχει η δυνατότητα επανάληψης της διαδικασίας.
- Η διαδικασία επιλογής της 1^{ης} πρόσκλησης πρέπει να έχει ολοκληρωθεί 2 έτη από την έγκριση του Συμφώνου Εταιρικής Σχέσης / ΕΣΠΑ 2014 – 2020.
- Καταληκτική ημερομηνία ολοκλήρωσης της συνολικής διαδικασίας επιλογής: 31/12/2017 (άρθρο 33 § 4, Καν. (ΕΕ) 1303/2013).
- Αξιολόγηση προτάσεων από Επιτροπή Αξιολόγησης στην οποία συμμετέχουν στελέχη της ΕΥΔ ΠΑΑ, των ΔΑ Περιφερειών καθώς και της ΕΥΔ ΕΠΑΛΘ όταν απαιτείται.



Φάκελο Α: Προετοιμασία Τοπικού Προγράμματος

1. Εταιρικό σχήμα

- Περιγραφή υποψήφιου φορέα,
- Περιγραφή Επίπεδου Λήψης Αποφάσεων,
- Περιγραφή προτεινόμενης Ομάδας Τοπικής Δράσης.

2. Περιγραφή περιοχής εφαρμογής (παρουσίαση, ανάλυση, τεκμηρίωση).

3. Περιγραφή ενεργειών διαβούλευσης, ενημέρωσης και επιμόρφωσης και αποτύπωση των αποτελεσμάτων αυτών.



Φάκελο Β: Τοπική Ανάπτυξη με Πρωτοβουλία Τοπικών Κοινοτήτων (CLLD/LEADER)

1. Στοιχεία διαβούλευσης στο πλαίσιο της εξυπηρέτησης της «εκ των κάτω προς τα πάνω» διαδικασίας.
2. SWOT ανάλυση.
3. Στόχοι και στρατηγική του τοπικού προγράμματος (θεματικές κατευθύνσεις).
4. Διαμόρφωση δράσεων τοπικού προγράμματος με αποτύπωση δράσεων στο πλαίσιο του ΕΓΤΑΑ και του ΕΤΘΑ.
5. Συμπληρωματικότητα / συνέργεια προτεινόμενων δράσεων και συμπληρωματικότητα με τις λοιπές αναπτυξιακές δράσεις της ευρύτερης περιοχής.
6. Χρηματοδοτικό πλάνο.



Επιλογή Τοπικών Προγραμμάτων

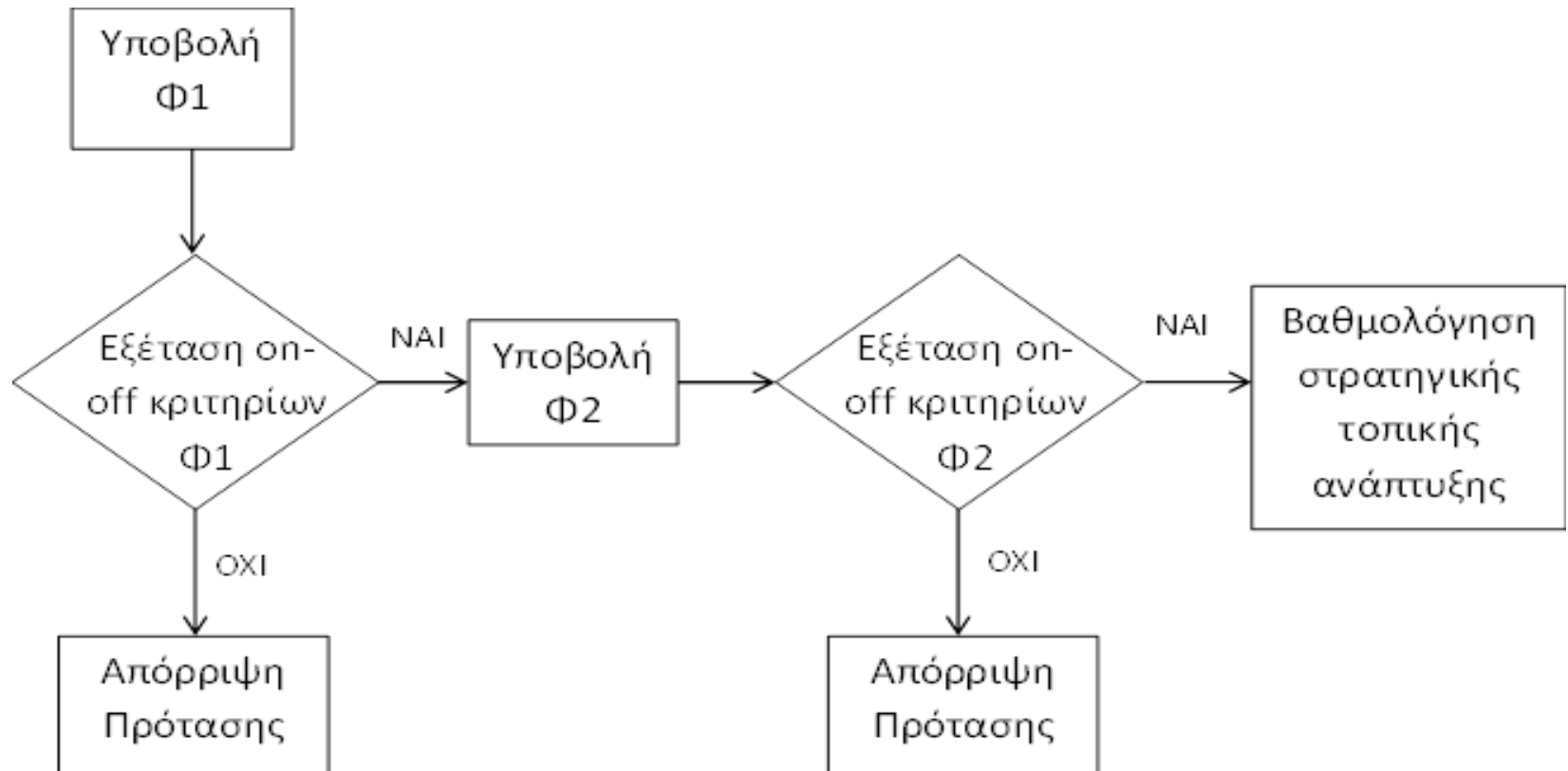



Κριτήρια Αξιολόγησης

A. Αξιολόγηση Περιοχής Παρέμβασης

A.1	Μόνιμος πληθυσμός ορεινών και νησιωτικών περιοχών της περιοχής παρέμβασης
A.2	Ποσοστό μονίμου πληθυσμού των ορεινών περιοχών προς το συνολικό πληθυσμό της περιοχής
A.3	Δείκτης αντικατάστασης πληθυσμού
A.4	Δείκτης νεανικότητας
A.5	Απασχόληση στον πρωτογενή τομέα και την αλιεία
A.6	Ποσοστό κάλυψης περιοχών NATURA 2000 προς την συνολική έκταση της περιοχής



Κριτήρια Αξιολόγησης

B. Στρατηγική Τοπικής Ανάπτυξης

B.1	Επάρκεια ανάλυσης της υφιστάμενης κατάστασης
B.2	Επάρκεια διαβούλευσης σχετικά με την εκπόνηση της στρατηγικής τοπικής ανάπτυξης
B.3	Επάρκεια της ανάλυσης S.W.O.T.
B.4	Καθορισμός θεματικών κατευθύνσεων του τοπικού προγράμματος και συσχετισμός αυτών με τα αναμενόμενα αποτελέσματα από την εφαρμογή του
B.5	Εξειδίκευση των δράσεων της στρατηγικής τοπικής ανάπτυξης
B.6	Συνέργεια και συμπληρωματικότητα
B.7	Χρηματοδοτικό πλάνο τοπικού προγράμματος



Κριτήρια Αξιολόγησης

Γ. Φορέας – Εταιρική Σχέση

Γ1	Συμμετοχή εκπροσώπων οικονομικών και κοινωνικών ομάδων της περιοχής στο εταιρικό σχήμα του φορέα
Γ2	Συμμετοχή εκπροσώπων οικονομικών και κοινωνικών ομάδων της περιοχής στο επίπεδο λήψης αποφάσεων (ΕΔΠ)
Γ3	Ετοιμότητα υλοποίησης του σχεδίου
Γ4	Καθαρή θέση του φορέα
Γ5	Δείκτης ρευστότητας του φορέα
Γ6	Ποσοστό νομικών δεσμεύσεων των μέτρων 41 και 421 σε σχέση με το μέτρο 431 της ΟΤΔ κατά την υλοποίηση του Τ.Π. Άξονα 4 ως την 31/12/2015
Γ7	Ποσοστό απορρόφησης (πληρωμές) του συγχρηματοδοτούμενου προϋπολογισμού, ο οποίος κατανεμήθηκε στην ΟΤΔ κατά την υλοποίηση του Τ.Π. Άξονα 4 ως την 31/12/2015
Γ8	Ποσοστό πληρωμών Μέτρου 431 ως προς τις πληρωμές της συγχρηματοδοτούμενης δημόσιας δαπάνης των Μέτρων 41 και 421 του Τ.Π. Άξονα 4 μέχρι την 31/12/2015
Γ9	Αριθμός έργων συνεργασίας που συμμετείχε η ΟΤΔ κατά την 4 ^η Προγραμματική Περίοδο



Επιλογή Τοπικών Προγραμμάτων

- Στην περίπτωση που μία πρόταση συγκεντρώσει βαθμολογία κάτω του 40 απορρίπτεται στο σύνολό της.
- Στην περίπτωση όπου ο αριθμός των προτάσεων που λάβει βαθμολογία μεγαλύτερη της βάσης είναι άνω των 50 θα επιλεχθούν οι προτάσεις με την μεγαλύτερη βαθμολογία.
- Στην περίπτωση που μέσα στις κατά τα ανωτέρω πενήντα πρώτες προτάσεις έχουν καταταχθεί περισσότερες της μίας προτάσεις για την ίδια ή τμήμα της ίδιας περιοχής, επιλέγεται η πρόταση που έχει συγκεντρώσει τη μεγαλύτερη βαθμολογία μεταξύ αυτών.



Αναμόρφωση τοπικών προγραμμάτων

- Το κάθε προτεινόμενο πρόγραμμα τοπικής ανάπτυξης δεν μπορεί να υπερβαίνει το ποσό των 10 εκατομμυρίων € σε Δ.Δ. (ΕΓΤΑΑ ή / και ΕΤΘΑ).
- Με την ολοκλήρωση της διαδικασίας αξιολόγησης ο φορέας της κάθε εγκεκριμένης πρότασης θα πρέπει να τεκμηριώσει με κάθε ανάλυση τα οικονομικά στοιχεία της πρότασης στην Αναθέτουσα Αρχή.
- Στην περίπτωση όπου η σχετική αιτιολόγηση δεν επαρκεί η Αναθέτουσα Αρχή εξετάζει την αναλογούσα μείωση του προϋπολογισμού του εν λόγω τοπικού προγράμματος.



CLLD/LEADER

Τοπική Ανάπτυξη με Πρωτοβουλία Τοπικών Κοινοτήτων